



**DÉCOUVREZ DANS
CETTE BROCHURE**
TOUTE LA COLLECTION
ALLURA DECIBEL

créons un environnement meilleur

forbo

FLOORING SYSTEMS



9243 | terra terrazzo, 9563 | peach will

ALLURA DECIBEL CONFORT ACOUSTIQUE ET STABILITÉ GARANTIS

Allura decibel réduit les bruits d'impact jusqu'à 19 dB tout en conservant un poinçonnement rémanent moyen minimal – une performance rare pour un sol acoustique.

Avec sa large palette de designs naturels et contemporains, il crée des espaces sereins sans compromis sur l'esthétique ni la stabilité. Une solution intelligente qui allie confort, style et performance.

Vous souhaitez une solution encore plus durable?

Allura decibel est également disponible, sur demande, avec un profil environnemental amélioré comprenant du PVC à base-bio et du plastifiant d'origine recyclée. Découvrez toutes les informations sur ce revêtement durable en page 24.

allura® decibel | allura® decibel b+

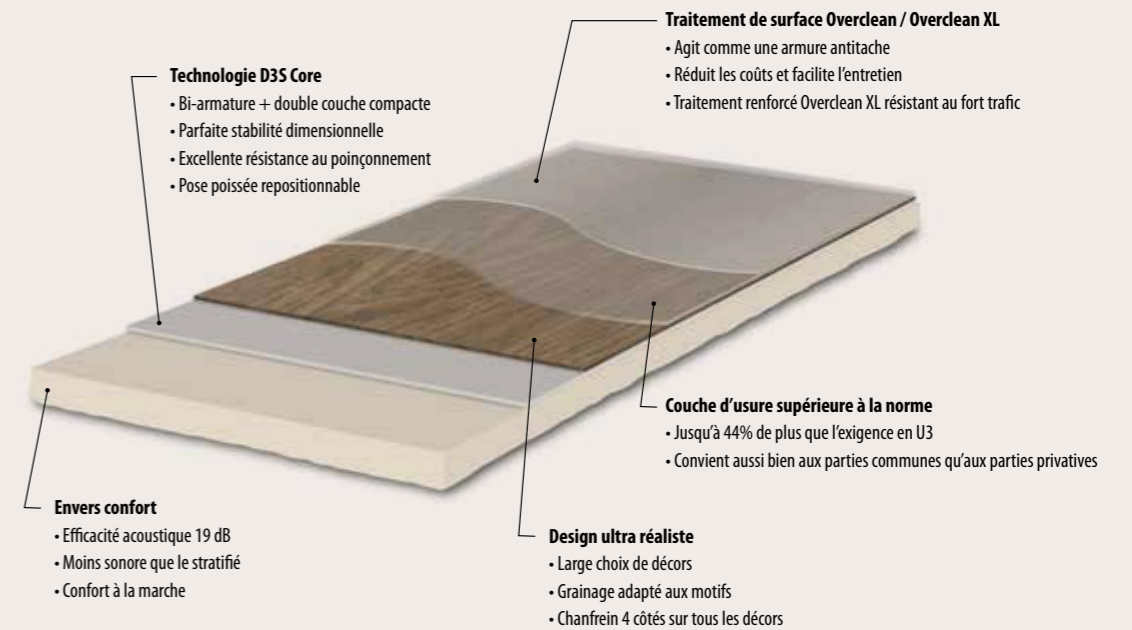

COLLECTION ALLURA DECIBEL - **BOIS**



5404 | natural antique oak



5503 | sun-bleached serene oak

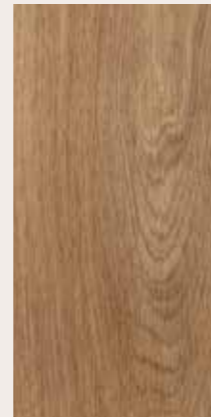

5513 | weathered serene oak

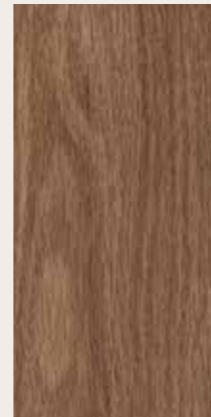

5534 | amber serene oak



5401 | ivory antique oak

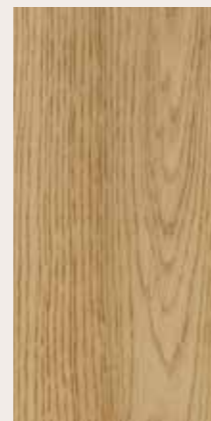

5404 | natural antique oak

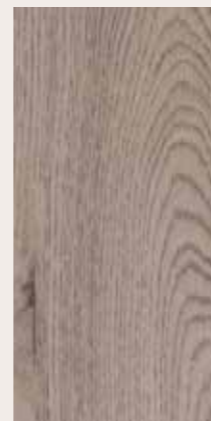

5432 | greige antique oak

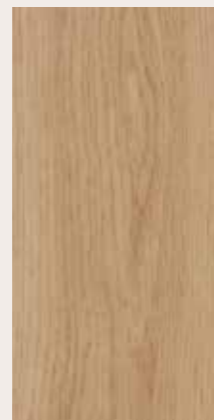

5313 | golden smooth oak



5303 | dune smooth oak



5323 | taupe smooth oak



5301 | smoke smooth oak



5202 | smoked authentic oak



5201 | pale authentic oak



5203 | honey authentic oak



5204 | classic authentic oak



5201H | pale authentic oak 5239H | ebony authentic oak



5234 | warm authentic oak

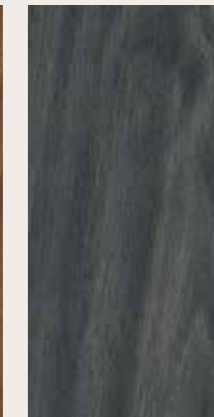

5239 | ebony authentic oak



5123 | pure harvest oak



5103 | golden harvest oak



5101 | winter harvest oak

Commandez votre échantillon :
www.forbo-flooring.fr/commande-echantillons

COLLECTION ALLURA DECIBEL - MINÉRAUX & TEXTILES



9409 | black gravelstone, 5313 | golden smooth oak

Commandez votre échantillon :
www.forbo-flooring.fr/commande-echantillons



6603 | neutral slabstone 6604 | silt slabstone 6601 | fog slabstone 6602 | smoke slabstone

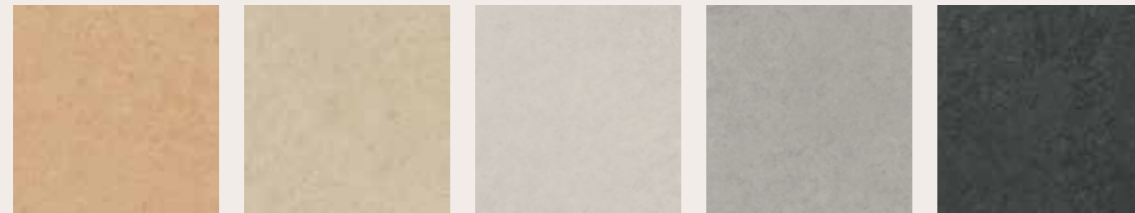

4633 | desert urban concrete 4623 | clay urban concrete 4622 | ash urban concrete 4632 | pewter urban concrete 4639 | basalt urban concrete



9104 | creta perlino 9103 | sabbia perlino 9110 | bianco perlino 9101 | grigio perlino 9109 | nero perlino



9110 | bianco perlino, 9568 | pistachio twill



9413 | tan gravelstone 9403 | beige gravelstone 9401 | grey gravelstone 9409 | black gravelstone



9243 | terra terrazzo 9213 | sand terrazzo 9211 | nimbus terrazzo 9212 | opal terrazzo



9243 | terra terrazzo, 9563 | peach twill



9313 | bronze Pompeii 9303 | sepia Pompeii 9301 | chalk Pompeii

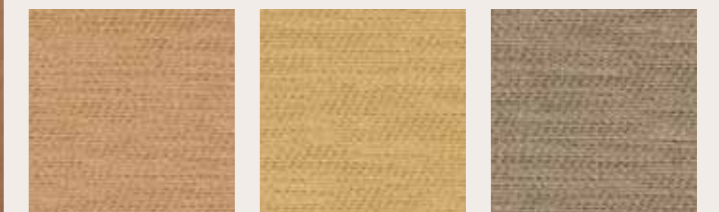

9563 | peach twill 9573 | natural twill 9564 | taupe twill



9566 | raspberry twill 9565 | ginger twill 9568 | pistachio twill 9567 | blue sky twill 9569 | anthracite twill

AUTHENTIC OAK

Allura	smoked		pale		honey		classic		warm		ebony		Conditionnement
	Référence	Dimensions	Référence	Dimensions	Référence	Dimensions	Référence	Dimensions	Référence	Dimensions	Référence	Dimensions	
Decibel 0.35	S202AD3	100 x 20 cm	S201AD3	100 x 20 cm	S203AD3	100 x 20 cm	S204AD3	100 x 20 cm	S234AD3	100 x 20 cm	S239AD3	100 x 20 cm	27pcs (5,40m ²)
Decibel 0.70	S202AD7	100 x 20 cm	S201AD7	100 x 20 cm	S203AD7	100 x 20 cm	S204AD7	100 x 20 cm	S234AD7	100 x 20 cm	S239AD7	100 x 20 cm	22pcs (4,40m ²)
Decibel 0.80	S202AD8	100 x 20 cm	S201AD8	100 x 20 cm	S203AD8	100 x 20 cm	S204AD8	100 x 20 cm	S234AD8	100 x 20 cm	S239AD8	100 x 20 cm	22pcs (4,40m ²)

Petite lame (Herringbone)

Allura	smoked		pale		honey		classic		warm		ebony		Conditionnement
	Référence	Dimensions	Référence	Dimensions	Référence	Dimensions	Référence	Dimensions	Référence	Dimensions	Référence	Dimensions	
Decibel 0.35	S202HAD3	50 x 12,5 cm	S201HAD3	50 x 12,5 cm	S203HAD3	50 x 12,5 cm	S204HAD3	50 x 12,5 cm	S234HAD3	50 x 12,5 cm	S239HAD3	50 x 12,5 cm	30pcs (1,875m ²)
Decibel 0.70	S202HAD7	50 x 12,5 cm	S201HAD7	50 x 12,5 cm	S203HAD7	50 x 12,5 cm	S204HAD7	50 x 12,5 cm	S234HAD7	50 x 12,5 cm	S239HAD7	50 x 12,5 cm	24pcs (1,5m ²)
Decibel 0.80	S202HAD8	50 x 12,5 cm	S201HAD8	50 x 12,5 cm	S203HAD8	50 x 12,5 cm	S204HAD8	50 x 12,5 cm	S234HAD8	50 x 12,5 cm	S239HAD8	50 x 12,5 cm	24pcs (1,5m ²)

Comment commander :

Pour commander une référence en Allura decibel 0,8, prenez le numéro de décor et ajoutez le suffixe AD8 juste après.

Pour commander une référence en petite lame (idéale pour la pose à bâtons rompus Herringbone) en Allura decibel 0,8, prenez le numéro de décor, ajoutez "H" et terminez par le suffixe AD8.



5202 | smoked authentic oak



5201 | pale authentic oak



5203 | honey authentic oak



5204 | classic authentic oak



9573 | natural twirl



5234 | warm authentic oak



5239 | ebony authentic oak



5239H | ebony authentic oak, 5202H | smoked authentic oak, 9109 | nero perlino

SERENE OAK

Allura	sun-bleached		weathered		amber		Conditionnement
	Référence	Dimensions	Référence	Dimensions	Référence	Dimensions	
Decibel 0.35	5503AD3	100 x 20 cm	5513AD3	100 x 20 cm	5534AD3	100 x 20 cm	27pcs (5,40m ²)
Decibel 0.70	5503AD7	100 x 20 cm	5513AD7	100 x 20 cm	5534AD7	100 x 20 cm	22pcs (4,40m ²)
Decibel 0.80	5503AD8	100 x 20 cm	5513AD8	100 x 20 cm	5534AD8	100 x 20 cm	22pcs (4,40m ²)

Allura	sun-bleached		weathered		amber		Conditionnement
	Référence	Dimensions	Référence	Dimensions	Référence	Dimensions	
Decibel 0.35	5503HAD3	50 x 12,5 cm	5513HAD3	50 x 12,5 cm	5534HAD3	50 x 12,5 cm	30pcs (1,875m ²)
Decibel 0.70	5503HAD7	50 x 12,5 cm	5513HAD7	50 x 12,5 cm	5534HAD7	50 x 12,5 cm	24pcs (1,5m ²)
Decibel 0.80	5503HAD8	50 x 12,5 cm	5513HAD8	50 x 12,5 cm	5534HAD8	50 x 12,5 cm	24pcs (1,5m ²)

Allura	sun-bleached		weathered		amber		Conditionnement
	Référence	Dimensions	Référence	Dimensions	Référence	Dimensions	
Decibel 0.35	5503LAD3	150 x 20 cm	5513LAD3	150 x 20 cm	5534LAD3	150 x 20 cm	17pcs (5,1m ²)
Decibel 0.70	5503LAD7	150 x 20 cm	5513LAD7	150 x 20 cm	5534LAD7	150 x 20 cm	14pcs (4,2m ²)
Decibel 0.80	5503LAD8	150 x 20 cm	5513LAD8	150 x 20 cm	5534LAD8	150 x 20 cm	14pcs (4,2m ²)

Comment commander :
 Pour commander une référence en Allura decibel 0.8, prenez le numéro de décor et ajoutez le suffixe AD8 juste après.
 Pour commander une référence en petite lame (idéale pour la pose à bâtons rompus Herringbone) en Allura decibel 0.8, prenez le numéro de décor, ajoutez "H" et terminez par le suffixe AD8.
 Pour commander une référence en grand format en Allura decibel 0.8, prenez le numéro de décor, ajoutez "L" et terminez par le suffixe AD8.

Petite lame (Herringbone)
 Grand format (L)



5503H | sun-bleached serene oak, 5534H | amber serene oak



5503 | sun-bleached serene oak



5513 | weathered serene oak



5534 | amber serene oak



5513 | weathered serene oak

ANTIQUÉ OAK | HARVEST OAK | SMOOTH OAK

ANTIQUÉ OAK

Allura	ivory		natural		greige		Conditionnement
	Référence	Dimensions	Référence	Dimensions	Référence	Dimensions	
Decibel 0.35	5401AD3	100x16,6cm	5404AD3	100x16,6cm	5432AD3	100x16,6cm	30pcs (4,98m ²)
Decibel 0.70	5401AD7	100x16,6cm	5404AD7	100x16,6cm	5432AD7	100x16,6cm	24pcs (3,98m ²)
Decibel 0.80	5401AD8	100x16,6cm	5404AD8	100x16,6cm	5432AD8	100x16,6cm	24pcs (3,98m ²)



5401 | ivory antique oak

5404 | natural antique oak

5432 | greige antique oak



5401 | ivory antique oak



5101 | winter harvest oak

HARVEST OAK

Allura	pure		golden		winter		Conditionnement
	Référence	Dimensions	Référence	Dimensions	Référence	Dimensions	
Decibel 0.35	5123AD3	100x16,6cm	5103AD3	100x16,6cm	5101AD3	100x16,6cm	30pcs (4,98m ²)
Decibel 0.70	5123AD7	100x16,6cm	5103AD7	100x16,6cm	5101AD7	100x16,6cm	24pcs (3,98m ²)
Decibel 0.80	5123AD8	100x16,6cm	5103AD8	100x16,6cm	5101AD8	100x16,6cm	24pcs (3,98m ²)



5123 | pure harvest oak

5103 | golden harvest oak

5101 | winter harvest oak

SMOOTH OAK

Allura	golden		dune		taupe		smoke		Conditionnement
	Référence	Dimensions	Référence	Dimensions	Référence	Dimensions	Référence	Dimensions	
Decibel 0.35	5313AD3	120x20cm	5303AD3	120x20cm	5323AD3	120x20cm	5301AD3	120x20cm	19pcs (4,56m ²)
Decibel 0.70	5323AD7	120x20cm	5303AD7	120x20cm	5313AD7	120x20cm	5301AD7	120x20cm	16pcs (3,84m ²)
Decibel 0.80	5313AD8	120x20cm	5303AD8	120x20cm	5323AD8	120x20cm	5301AD8	120x20cm	16pcs (3,84m ²)



5313 | golden smooth oak

5303 | dune smooth oak

5323 | taupe smooth oak

5301 | smoke smooth oak

Comment commander :
Pour commander une référence en Allura decibel 0.8, prenez le numéro de décor et ajoutez le suffixe AD8 juste après.



5323 | taupe smooth oak

SLABSTONE | URBAN CONCRETE | PERLINO

SLABSTONE

Allura	neutral		silt		fog		smoke		Conditionnement
	Référence	Dimensions	Référence	Dimensions	Référence	Dimensions	Référence	Dimensions	
Decibel 0.35	6603AD3	50 x 50 cm	6604AD3	50 x 50 cm	6601AD3	50 x 50 cm	6602AD3	50 x 50 cm	20pcs (5,0m ²)
Decibel 0.70	6603AD7	50 x 50 cm	6604AD7	50 x 50 cm	6601AD7	50 x 50 cm	6602AD7	50 x 50 cm	16pcs (4m ²)
Decibel 0.80	6603AD8	50 x 50 cm	6604AD8	50 x 50 cm	6601AD8	50 x 50 cm	6602AD8	50 x 50 cm	16pcs (4m ²)

Grand format (L)

Allura	neutral		silt		fog		smoke		Conditionnement
	Référence	Dimensions	Référence	Dimensions	Référence	Dimensions	Référence	Dimensions	
Decibel 0.70	6603LAD7	100 x 100 cm	6604LAD7	100 x 100 cm	6601LAD7	100 x 100 cm	6602LAD7	100 x 100 cm	1 pcs (1m ²)
Decibel 0.80	6603LAD8	100 x 100 cm	6604LAD8	100 x 100 cm	6601LAD8	100 x 100 cm	6602LAD8	100 x 100 cm	1 pcs (1m ²)

Comment commander :

Pour commander une référence en Allura decibel 0.8, prenez le numéro de décor et ajoutez le suffixe AD8 juste après.

Pour commander une référence en grand format en Allura decibel 0.8, prenez le numéro de décor, ajoutez "L" et terminez par le suffixe AD8.



6603 | neutral slabstone



6601 | fog slabstone



6604 | silt slabstone



6602 | smoke slabstone



6602 | smoke slabstone

URBAN CONCRETE

Allura	clay		desert		ash		pewter		basalt		Conditionnement
	Référence	Dimensions	Référence	Dimensions	Référence	Dimensions	Référence	Dimensions	Référence	Dimensions	
Decibel 0.35	4623AD3	50 x 50 cm	4633AD3	50 x 50 cm	4622AD3	50 x 50 cm	4632AD3	50 x 50 cm	4639AD3	50 x 50 cm	20pcs (5,0m ²)
Decibel 0.70	4623AD7	50 x 50 cm	4633AD7	50 x 50 cm	4622AD7	50 x 50 cm	4632AD7	50 x 50 cm	4639AD7	50 x 50 cm	16pcs (4m ²)
Decibel 0.80	4623AD8	50 x 50 cm	4633AD8	50 x 50 cm	4622AD8	50 x 50 cm	4632AD8	50 x 50 cm	4639AD8	50 x 50 cm	16pcs (4m ²)



4639 | basalt urban concrete

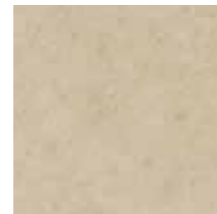

4623 | clay urban concrete

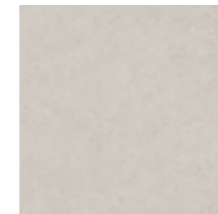

4622 | ash urban concrete

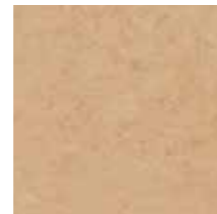

4633 | desert urban concrete



4632 | pewter urban concrete



4639 | basalt urban concrete

PERLINO

Allura	creta		sabbia		bianco		grigio		nero		Conditionnement
	Référence	Dimensions	Référence	Dimensions	Référence	Dimensions	Référence	Dimensions	Référence	Dimensions	
Decibel 0.70	9104AD7	50 x 50 cm	9103AD7	50 x 50 cm	9110AD7	50 x 50 cm	9101AD7	50 x 50 cm	9109AD7	50 x 50 cm	16pcs (4m ²)
Decibel 0.80	9104AD8	50 x 50 cm	9103AD8	50 x 50 cm	9110AD8	50 x 50 cm	9101AD8	50 x 50 cm	9109AD8	50 x 50 cm	16pcs (4m ²)



9104 | creta perlino



9103 | sabbia perlino



9110 | bianco perlino



9101 | grigio perlino



9109 | nero perlino



9103 | sabbia perlino

GRAVELSTONE | TERRAZZO | POMPEII

GRAVELSTONE

Allura	beige		tan		grey		black		Conditionnement
	Référence	Dimensions	Référence	Dimensions	Référence	Dimensions	Référence	Dimensions	
Decibel 0.70	9403AD7	50 x 50 cm	9413AD7	50 x 50 cm	9401AD7	50 x 50 cm	9409AD7	50 x 50 cm	16pcs (4m ²)
Decibel 0.80	9403AD8	50 x 50 cm	9413AD8	50 x 50 cm	9401AD8	50 x 50 cm	9409AD8	50 x 50 cm	16pcs (4m ²)

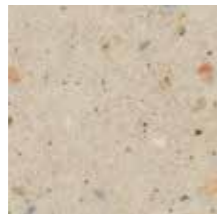

9403 | beige gravelstone

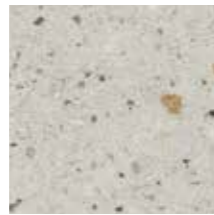

9401 | grey gravelstone



9413 | tan gravelstone



9409 | black gravelstone



9413 | tan gravelstone



9211 | nimbus terrazzo

TERRAZZO

Allura	sand		terra		nimbus		opal		Conditionnement
	Référence	Dimensions	Référence	Dimensions	Référence	Dimensions	Référence	Dimensions	
Decibel 0.70	9213AD7	50 x 50 cm	9243AD7	50 x 50 cm	9211AD7	50 x 50 cm	9212AD7	50 x 50 cm	16pcs (4m ²)
Decibel 0.80	9213AD8	50 x 50 cm	9243AD8	50 x 50 cm	9211AD8	50 x 50 cm	9212AD8	50 x 50 cm	16pcs (4m ²)



9213 | sand terrazzo



9211 | nimbus terrazzo



9243 | terra terrazzo



9212 | opal terrazzo

POMPEII

Allura	bronze		sepia		chalk		Conditionnement
	Référence	Dimensions	Référence	Dimensions	Référence	Dimensions	
Decibel 0.70	9313AD7	50 x 50 cm	9303AD7	50 x 50 cm	9301AD7	50 x 50 cm	16pcs (4m ²)
Decibel 0.80	9313AD8	50 x 50 cm	9303AD8	50 x 50 cm	9301AD8	50 x 50 cm	16pcs (4m ²)



9313 | bronze Pompeii



9303 | sepia Pompeii



9301 | chalk Pompeii

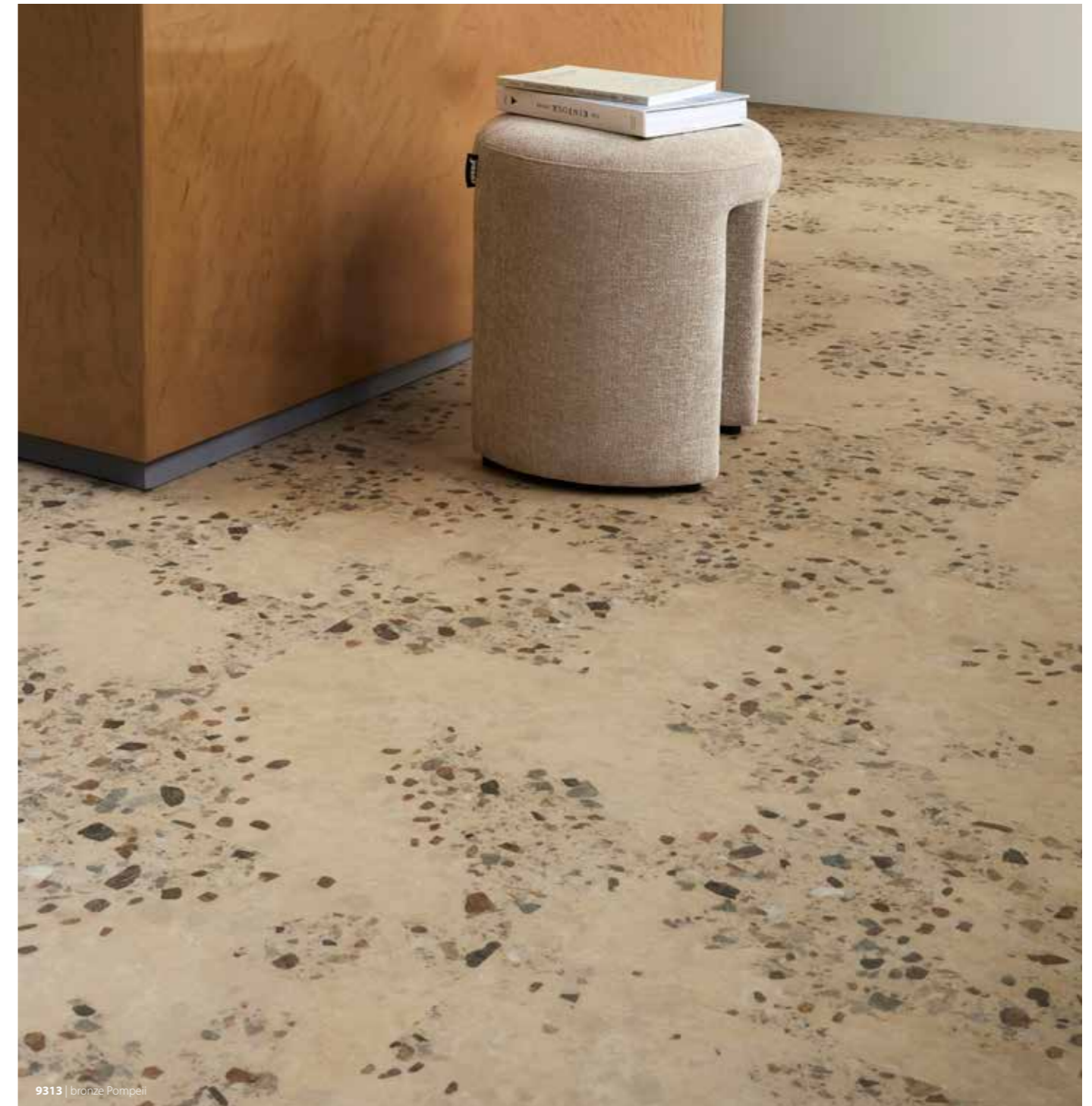

9313 | bronze Pompeii

TWILL

Allura	peach		natural		taupe		Conditionnement
	Référence	Dimensions	Référence	Dimensions	Référence	Dimensions	
Decibel 0.70	9563AD7	50 x 50 cm	9573AD7	50 x 50 cm	9564AD7	50 x 50 cm	16pcs (4m ²)
Decibel 0.80	9563AD8	50 x 50 cm	9573AD8	50 x 50 cm	9564AD8	50 x 50 cm	16pcs (4m ²)



9563 | peach twill



9573 | natural twill



9564 | taupe twill



9569 | anthracite twill

Allura	raspberry		ginger		pistachio		blue		anthracite		Conditionnement
	Référence	Dimensions	Référence	Dimensions	Référence	Dimensions	Référence	Dimensions	Référence	Dimensions	
Decibel 0.70	9566AD7	50 x 50 cm	9565AD7	50 x 50 cm	9568AD7	50 x 50 cm	9567AD7	50 x 50 cm	9569AD7	50 x 50 cm	16pcs (4m ²)
Decibel 0.80	9566AD8	50 x 50 cm	9565AD8	50 x 50 cm	9568AD8	50 x 50 cm	9567AD8	50 x 50 cm	9569AD8	50 x 50 cm	16pcs (4m ²)



9566 | raspberry twill



9565 | ginger twill



9568 | pistachio twill



9567 | blue sky twill

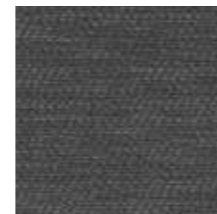

9569 | anthracite twill

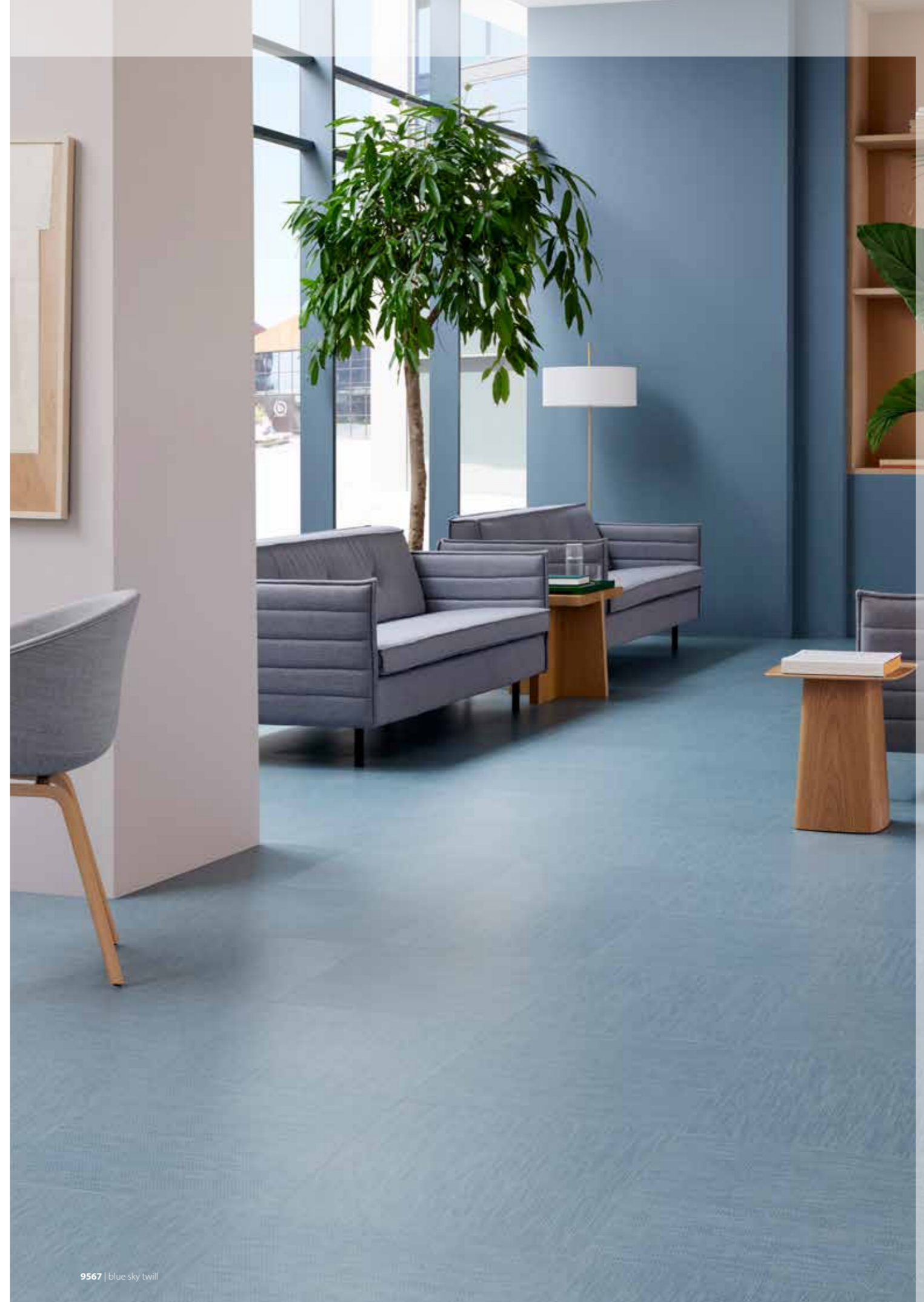

9567 | blue sky twill

COLLECTION ALLURA DECIBEL

Coloris	Décor	Dimensions des lames et dalles	Couche d'usure 0.8 - AD8	Couche d'usure 0.7 - AD7	Couche d'usure 0.35 - AD3	Disponible en grand format - L	Disponible en petite lame - H	Chanfreins 4 côtés	NCS	LRV
5202	smoked authentic oak	100x20cm	x	x	x		x (50x12,5cm)	x	S 5005 Y20R	23%
5201	pale authentic oak	100x20cm	x	x	x		x (50x12,5cm)	x	S 3010 Y20R	41%
5203	honey authentic oak	100x20cm	x	x	x		x (50x12,5cm)	x	S 4020 Y20R	32%
5204	classic authentic oak	100x20cm	x	x	x		x (50x12,5cm)	x	S 5020 Y20R	27%
5234	warm authentic oak	100x20cm	x	x	x		x (50x12,5cm)	x	S 8010 Y50R	9%
5239	ebony authentic oak	100x20cm	x	x	x		x (50x12,5cm)	x	S 8502 B	9%
5503	sun-bleached serene oak	100x20cm	x	x	x	x (150x20cm)	x (50x12,5cm)	x	S 3010 Y30R	42%
5513	weathered serene oak	100x20cm	x	x	x	x (150x20cm)	x (50x12,5cm)	x	S 4020 Y30R	32%
5534	amber serene oak	100x20cm	x	x	x	x (150x20cm)	x (50x12,5cm)	x	S 6020 Y40R	15%
5401	ivory antique oak	100x16.6cm	x	x	x			x	S 2010 Y10R	52%
5404	natural antique oak	100x16.6cm	x	x	x			x	S 3030 Y20R	36%
5432	greige antique oak	100x16.6cm	x	x	x			x	S 6005 Y20R	22%
5123	pure harvest oak	100x16.6cm	x	x	x			x	S 4020 Y20R	29%
5103	golden harvest oak	100x16.6cm	x	x	x			x	S 5010 Y10R	27%
5101	winter harvest oak	100x16.6cm	x	x	x			x	S 5502 Y	25%
5323	taupe smooth oak	120x20cm	x	x	x			x	S 4010 Y30R	31%
5303	dune smooth oak	120x20cm	x	x	x			x	S 3010 Y20R	36%
5313	golden smooth oak	120x20cm	x	x	x			x	S 4020 Y20R	31%
5301	smoke smooth oak	120x20cm	x	x	x			x	S 3502 Y	36%
6603	neutral slabstone	50x50cm	x	x	x (50x50cm uniquement)	x (100x100cm) ⁽¹⁾		x	S 2005 Y50R	46%
6604	silt slabstone	50x50cm	x	x	x (50x50cm uniquement)	x (100x100cm) ⁽¹⁾		x	S 4502 Y	29%
6601	fog slabstone	50x50cm	x	x	x (50x50cm uniquement)	x (100x100cm) ⁽¹⁾		x	S 3502 Y	36%
6602	smoke slabstone	50x50cm	x	x	x (50x50cm uniquement)	x (100x100cm) ⁽¹⁾		x	S 5500 N	22%
4623	clay urban concrete	50x50cm	x	x	x			x	S 3010 Y20R	42%
4633	desert urban concrete	50x50cm	x	x	x			x	S 3020 Y20R	37%
4622	ash urban concrete	50x50cm	x	x	x			x	S 2502 Y	9%
4632	pewter urban concrete	50x50cm	x	x	x			x	S 4502 Y	32%
4639	basalt urban concrete	50x50cm	x	x	x			x	S 8000 N	9%
9104	creta perlino	50x50cm	x	x				x	S 5020 Y30R	21%
9103	sabbia perlino	50x50cm	x	x				x	S 3010 Y20R	42%
9110	bianco perlino	50x50cm	x	x				x	S 1505 Y	63%
9101	grigio perlino	50x50cm	x	x				x	S 3005 Y	44%
9109	nero perlino	50x50cm	x	x				x	S 8502 B	6%
9403	beige gravelstone	50x50cm	x	x				x	S 2010 Y20R	48%
9413	tan gravelstone	50x50cm	x	x				x	S 3020 Y30R	39%
9401	grey gravelstone	50x50cm	x	x				x	S 2502 N	48%
9409	black gravelstone	50x50cm	x	x				x	S 8500 N	8%
9213	sand terrazzo	50x50cm	x	x				x	S 3010 Y10R	42%
9243	terra terrazzo	50x50cm	x	x				x	S 4020 Y20R	33%
9211	nimbus terrazzo	50x50cm	x	x				x	S 3005 Y20R	51%
9212	opal terrazzo	50x50cm	x	x				x	S 3005 Y	44%
9313	bronze Pompeii	50x50cm	x	x				x	S 3020 Y20R	34%
9303	sepia Pompeii	50x50cm	x	x				x	S 3010 Y10R	47%
9301	chalk Pompeii	50x50cm	x	x				x	S 2005 Y20R	50%
9563	peach twill	50x50cm	x	x				x	S 3030 Y30R	33%
9573	natural twill	50x50cm	x	x				x	S 4030 Y10R	31%
9564	taupe twill	50x50cm	x	x				x	S 5010 Y10R	25%
9566	raspberry twill	50x50cm	x	x				x	S 2030 Y90R	36%
9565	ginger twill	50x50cm	x	x				x	S 3040 Y10R	31%
9568	pistachio twill	50x50cm	x	x				x	S 4020 G50Y	28%
9567	blue sky twill	50x50cm	x	x				x	S 4020 B10G	26%
9569	anthracite twill	50x50cm	x	x				x	S 7502 B	11%

⁽¹⁾ Sur demande



9401 | grey gravelstone

ALLURA, UNE SOLUTION POUR CHAQUE PROJET

La collection Allura propose une multitude d'options. En plus d'un large choix de designs tendances et élégants, vous disposez de différentes possibilités de mise en œuvre : pose collée, poissée, clipsée et pose libre.

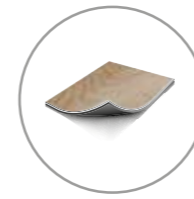

allura®

POSE COLLÉE

- Une liberté de conception totale, avec le plus grand choix de décors, de formats et dimensions
- Un produit durable et fiable quels que soient le segment et la taille du projet
- 3 constructions disponibles certifiées : U2s P3 / U3 P3 / U4 P3

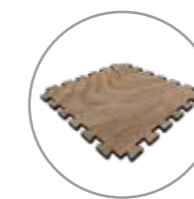

allura® puzzle

POSE LIBRE AVEC SYSTÈME DE QUEUES D'ARONDE

- Une solution pour trafic élevé qui résiste au passage de charges lourdes
- Une pose en milieu occupé possible avec une préparation du support réduite et une installation rapide
- Une connexion puzzle renforcée pour une excellente résistance et stabilité dans le temps
- Une diversité des décors avec des imitants bois et bétons réalistes

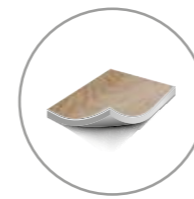

allura® flex II

POSE POISSÉE / POSE LIBRE

- Une pose et une maintenance facilitées par l'utilisation d'un poissant
- Une installation en pose libre plombante et sans poissant possible jusqu'à 150 m²
- Une des seules LVT à poisser sous avis technique du CSTB
- Une solution résistante et durable pour les locaux à très forte sollicitation
- Une installation sur plancher technique possible

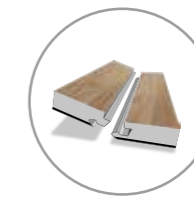

allura® click Flexcore 20 dB

POSE CLIPSÉE

- Une installation rapide et facile grâce à sa sous-couche intégrée, son système « easy click » et sa construction semi-rigide
- Une efficacité acoustique constante de 20 dB
- Aucune préparation de support n'est nécessaire grâce à sa construction
- Conçu dans un souci de durabilité, le produit sera totalement recyclable en fin de vie

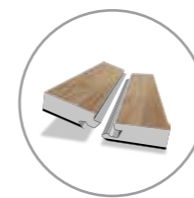

allura® click pro | life

POSE CLIPSÉE

- Une solution clipsable sous avis technique du CSTB : U2s P3 et U3 P3
- Une possibilité de pose sans joint de fractionnement jusqu'à 1 000 m²*
- Une efficacité acoustique améliorée par l'utilisation des sous-couches 15 dB et 19 dB
- Une pose sur anciens supports, type carrelage, PVC compact et acoustique acceptée*

* Selon réglementation en vigueur

ALLURA DECIBEL B+

UNE OPTION AU PROFIL ENVIRONNEMENTAL EXCEPTIONNEL

Nous travaillons sans relâche à réduire l'impact environnemental de nos produits. Allura decibel est déjà conçu pour un avenir circulaire : il peut être installé avec un agent tackifiant pour faciliter sa dépose, il est produit à partir d'électricité d'origine 100 % renouvelable et répond aux normes les plus strictes en matière de faibles émissions de COV.

Aller plus loin avec Allura decibel b+

Pour les projets en quête d'une solution encore plus durable, nous proposons l'option Allura decibel b+ composée de PVC à base-bio et de plastifiant d'origine recyclée.

Matières premières recyclées ou d'origine renouvelable

Allura decibel b+ contient 31% de matériaux recyclés. Une partie de ce contenu provient des chutes d'installation des revêtements de sol PVC récupérées et recyclées et de l'utilisation de matière premières recyclées. L'utilisation en complément de plastifiant recyclé (provenant par exemple du recyclage des bouteilles en plastique PET) et de PVC à base-bio en remplacement du PVC traditionnel à base fossile est unique pour Allura decibel b+. Cela augmente la quantité de matières recyclées et renouvelables et réduit d'autant plus l'impact sur l'environnement. L'intégration du plastifiant recyclé ainsi que du PVC à base-bio dans le processus de fabrication s'effectue selon le principe du bilan massique.

Comment ça marche ?

Les matériaux à base-bio proviennent de matières premières naturelles renouvelables. Lorsque ces matériaux sont utilisés dans notre processus de production, le produit a exactement le même aspect et les mêmes performances, la seule différence étant l'origine des matières premières. Dans la fabrication en bilan massique, le PVC traditionnel et le PVC à base-bio ne sont pas séparés. Ils entrent dans le même flux de production. En choisissant la version b+, vous augmentez la part de contenu à base-bio allouée dans ce processus de production. Cela signifie que :

- Plus nos clients choisissent de produits b+, plus nous pouvons introduire de matières premières à base-bio et recyclées,

- ce qui conduit à une réduction continue des ressources fossiles dans notre chaîne d'approvisionnement.

Un choix intelligent pour les personnes et la planète

En choisissant Allura decibel b+, vous soutenez activement la transition vers les matériaux renouvelables, contribuez à réduire l'utilisation des ressources fossiles et à diminuer l'impact des émissions de CO₂ sur la planète. Ensemble, nous pouvons évoluer vers des bâtiments plus sains, des émissions plus faibles et une industrie des revêtements de sol plus circulaire.

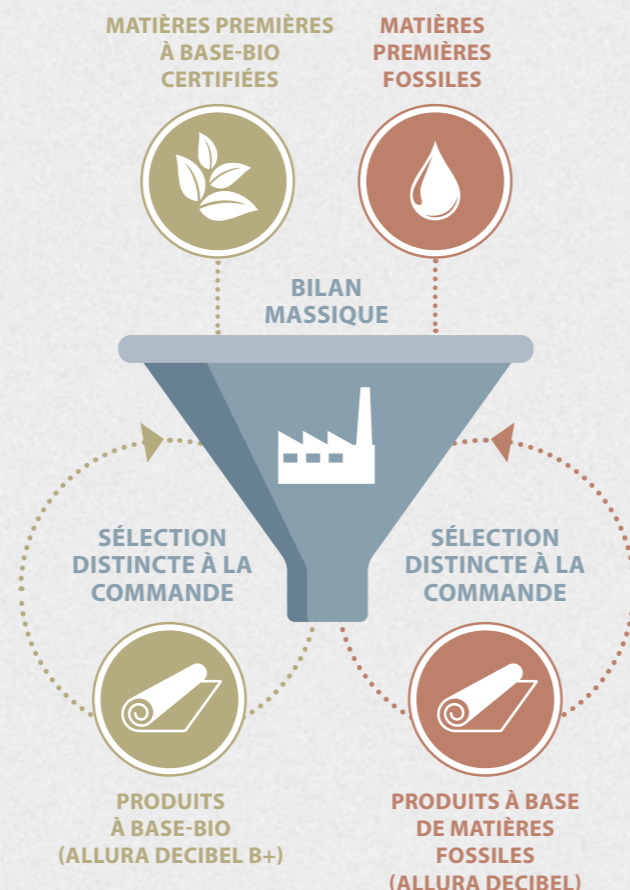

LES PILIERS DE NOTRE AMBITION

En centrant nos actions autour de ces ambitions, nous nous assurons que tout ce qui provient de Forbo Flooring Systems apporte de la valeur aux personnes et à la planète.

Transparence, circularité et renouvelabilité

DÉVELOPPEMENT ET CONCEPTION DE PRODUITS (AXÉ SUR LA CIRCULARITÉ ET LES UTILISATEURS)

- Allura decibel est installé avec un poissant, facile à recycler en fin de vie.
- Allura est un PVC 100 % sans phtalates.
- Choix totalement transparents grâce à l'utilisation d'EPD vérifiées par des tiers, utilisant uniquement des matériaux 100 % sûrs et traçables, conformes à la réglementation REACH.
- Tous les produits Allura sont fabriqués à partir d'électricité d'origine 100 % renouvelable et ont des émissions très faibles de COV, inférieures à la moyenne du secteur.
- Allura decibel est disponible en plusieurs constructions, adaptées à tous types d'utilisations, afin de répondre précisément aux besoins.

APPROVISIONNEMENT ET MATIÈRES PREMIÈRES (OPTIMISATION DE L'UTILISATION DE MATIÈRES PREMIÈRES DURABLES ET RENOUVELABLES)

- Allura decibel contient des matériaux recyclés dont nous souhaitons augmenter la proportion au fil du temps, sans toutefois influencer les performances du produit. La teneur réelle est publiée dans nos EPD.
- Choisir Allura decibel b+, fabriqué à partir de matériaux à base-bio et recyclés contribue à réduire l'utilisation de matières premières fossiles.
- Certification de la chaîne d'approvisionnement contrôlée – normes ISO 14001 et 9001 et SA8000 pour une chaîne d'approvisionnement éthique.
- Utilisation de matériaux recyclés dans nos propres produits, toutes nos matières premières répondent aux exigences sanitaires les plus strictes.

PRODUCTION ET DISTRIBUTION (PRODUCTION NEUTRE EN CARBONE ET ZÉRO DÉCHET)

- La production d'Allura repose sur les principes du zéro déchet. Tous les déchets de fabrication sont réutilisés dans nos produits.
- Nous évaluons la meilleure façon de réutiliser les déchets afin qu'ils n'aient aucun impact sur les performances de nos produits de haute qualité.
- Allura est produit dans un environnement où des réductions substantielles de CO₂ ont été réalisées et où des améliorations supplémentaires sont prévues en vue d'atteindre notre objectif de zéro émissions nettes d'ici 2050 au plus tard.

LONGUE DURÉE DE VIE ET FACILE À ENTREtenir (SOLUTIONS TRÈS RÉsISTANTES ET ADAPTÉES À L'UTILISATION PRÉVUE)

- Les solutions modulaires comme Allura permettent de gagner du temps, de réduire les déchets liés à la pose, de faire des économies et de préserver l'environnement.
- Produit 100 % fonctionnel, doté d'une protection PUR approuvée pour des performances durables, même dans des conditions difficiles.
- Forbo Flooring Systems propose un tapis d'entrée Coral compatible qui permet de garder Allura propre plus longtemps et de réduire les coûts de nettoyage jusqu'à 65 %.

RECYCLAGE ET FIN DE VIE (RECRÉER DE LA VALEUR À LA FIN)

- Projets de recyclage des sols – les chutes de pose retournées peuvent être recyclées pour boucler le cycle des matériaux. Le PVC est un matériau qui se prête particulièrement bien au recyclage, pouvant être recyclé jusqu'à 10 fois.
- Chaque année, notre gamme de solutions pouvant être facilement recyclées s'élargit. Allura decibel s'inscrit dans cette tendance, comme la plupart des produits Allura : facile à installer et à retirer, avec des matériaux traçables.

LES DYNAMIQUES D'UN BÂTIMENT

On observe une augmentation de la demande d'environnements de transition : les espaces doivent pouvoir évoluer et s'adapter à de nouvelles fonctions. Et ces espaces en constante évolution nécessitent des murs et des sols qui peuvent fonctionner comme un caméléon, avec des couleurs intemporelles et des matériaux de base.

RECEVOIR

Le thème "Recevoir" décrit le scénario d'une personne qui entre dans un bâtiment et passe de l'extérieur à l'intérieur. Un espace accessible où l'on doit se sentir bienvenu car la première impression est essentielle. C'est la zone du bâtiment qui doit représenter clairement l'identité de la marque et répondre aux attentes du client pour qu'il se sente à l'aise et chez lui. Une gamme de couleurs naturelles et neutres pourrait servir de base pour créer une ambiance chaleureuse et accueillante et en même temps offrir une toile de fond pour les couleurs fortes et franches de la marque.



SE DÉPLACER

Le terme "Se déplacer" représente le déplacement vers la destination et la raison pour laquelle une personne se trouve dans un bâtiment - pour aller d'un point A à un point B, de la réception à la personne que vous venez rencontrer, ou la transition entre les services. L'orientation est une priorité, c'est pourquoi ces zones doivent être claires à lire et offrir des conseils même lorsque l'on est stressé et pressé. L'espace doit être lisible grâce, par exemple à des couleurs vives qui peuvent être appliquées en contraste, ainsi qu'à l'utilisation de signes et de symboles pour faciliter l'orientation.

SE CONNECTER

Le terme "Se connecter" désigne les zones où vous vous connectez avec d'autres personnes d'un bâtiment, comme les espaces publics ouverts pour des interactions spontanées ou les espaces semi ouverts pour des dialogues ou des brainstormings. Ces espaces permettent d'obtenir une énergie extravertie ou de se mettre "en mode pause". Ici, les couleurs et les matériaux peuvent être plus audacieux, avec des associations inattendues qui éveillent la curiosité et attirent l'attention.

SE CONCENTRER

Dans le thème de "Se concentrer", l'accent est mis sur l'individu en veillant à limiter toute source de distraction. Ces environnements requièrent une ambiance feutrée et une excellente acoustique. Les palettes de couleurs doivent donc rester sobres et apaisantes, avec des textures discrètes, ou bien adopter des tons, mats, chauds, doux et neutres pour offrir un confort.

SE RESSOURCER

Le thème "Se ressourcer" évoque la pleine conscience et des espaces apaisants où chacun peut se détendre et retrouver son équilibre. Cette zone doit offrir une atmosphère chaleureuse et familière, semblable à celle d'un foyer, pour permettre aux individus de se reposer et de se sentir temporairement chez eux. Les couleurs privilégiées sont des tons clairs et frais, comme les pastels, qui apportent légèreté et pureté, favorisant la pause, la respiration et l'évasion.

DES ÉQUIPES À VOTRE ÉCOUTE

Vous avez découvert tous les avantages qui font qu'Allura decibel est la meilleure solution pour votre projet. Nous nous ferons un plaisir de vous aider à le préciser davantage. N'hésitez pas à utiliser nos différents outils ou contactez-nous directement.

Plus d'informations Allura decibel sur :

www.forbo-flooring.com/allura

Floor visualizer

Notre configurateur de sols vous permet de simuler et visualiser votre sol et apprécier les coloris, les formats, l'association de références, l'échelle du décor, et offre la possibilité d'utiliser votre propre photo. www.forbo-flooring.fr/floorvisualizer

Commandes d'échantillons

Si vous souhaitez recevoir un échantillon, rendez-vous sur notre site web ou contactez notre service échantillonnage. www.forbo-flooring.fr/echantillon

Installation, nettoyage et entretien

Sur notre site internet, vous trouverez des vidéos, des documents à télécharger pour vous accompagner dans la mise en œuvre et l'entretien. Nos équipes techniques sont à votre disposition par téléphone si vous avez des questions complémentaires. www.forbo-flooring.fr/documentation-technique

Inspiration et références

Si vous souhaitez voir comment d'autres personnes utilisent Allura decibel, rendez-vous sur l'onglet 'Inspiration et Références' de notre site web. www.forbo-flooring.fr/realisations

Fichiers BIM

Si vous souhaitez intégrer nos produits dans vos maquettes numériques, nous mettons à votre disposition les données BIM. www.forbo-flooring.fr/BIM



Protection de votre sol

Pour préserver votre sol plus longtemps, nous vous recommandons l'utilisation d'un tapis d'entrée, telles que nos solutions Coral et Nuway www.forbo-flooring.fr/tapis-de-propete



Contact

Pour toutes demandes, n'hésitez pas à nous contacter via www.forbo-flooring.fr/contact ou nous envoyer un email à info-produits@forbo.com

FRA